

Restaurant Feingeist

Am Campingpark 4
49597 Rieste

Tel: +49 5464 921280

feingeist@alfsee.de

www.alfsee.de/restaurant-feingeist

Informationen für Menschen mit Gehbehinderung und Rollstuhlfahrer

Die Informationen zur Barrierefreiheit wurden am 25. Januar 2023 im Rahmen des Systems "Reisen für Alle" erhoben.

Detailinformationen zu Treppen, Aufzügen / Treppenliften, Rampen, Automaten und speziellen Türen auf dem Weg zu einzelnen Bereichen finden Sie in der entsprechenden Kategorie.

Fotos zur Einrichtung



Terrasse Restaurant
Feingeist

©M Marquardt



Lounge Restaurant
Feingeist

©M Marquardt



Gastraum Restaurant
Feingeist

©M Marquardt

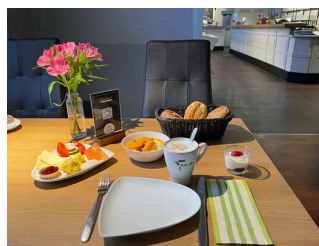

Feingeist Frühstück

©M Marquardt

Parken



Parken

©Simon Kesting

Parkplatz Hotel



Parkplatz Hotel

©Simon Kesting



Parkplatz Hotel

©Simon Kesting

Es ist ein Parkplatz vorhanden.

Weg vom Hotelparkplatz zum Eingang



Weg vom
Hotelparkplatz zum
Eingang

©Simon Kesting

Breite des Weges: 270 cm

Länge des Weges: 12 m

Der Weg ist von der Oberflächenbeschaffenheit her erschütterungsarm und leicht begeh- und befahrbar (z.B. Asphalt, engfugige Platten, etc.).

Maximale Längsneigung des Weges: 6 %

Maximale Längsneigung über eine Strecke von 6 m.

Anmerkungen für den Gast: Zugang zum Restaurant durch Hotellobby

Eingang vom Feingeist



Eingang von Piazza

©Simon Kesting

Eingangsbereich Feingeist



Eingangsbereich
Feingeist

©Simon Kesting



Eingangsbereich
Feingeist

©Simon Kesting

Der Eingang / Zugang ins Gebäude ist stufenlos möglich.

Eingangstür

Lichte Breite des Durchgangs: 90 cm

Art der Tür: Einflügel

Die Tür wird mit eigenem Kraftaufwand geöffnet.

BREITE der kleineren Bewegungsfläche vor/hinter der Tür: 150 cm

TIEFE der kleineren Bewegungsfläche vor/hinter der Tür: 150 cm

Höhe der Türschwelle: 2 cm

Weg von Feingeist durch Außengastronomie



Weg von
Feingeist durch
Außengastronomie

©Simon Kesting

Breite des Weges: 230 cm

Länge des Weges: 10 m

Der Weg ist von der Oberflächenbeschaffenheit her erschütterungsarm und leicht begehb- und befahrbar (z.B. Asphalt, engfugige Platten, etc.).

Maximale Längsneigung des Weges: 6 %

Maximale Längsneigung über eine Strecke von 2 m.

Eingang vom Hotel



Eingang vom Hotel

©Simon Kesting

Eingangsbereich Hotel

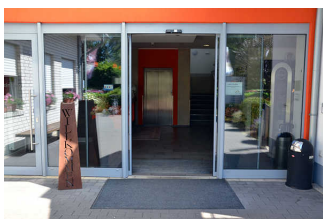

Eingangsbereich Hotel

©Simon Kesting

Der Eingang / Zugang ins Gebäude ist stufenlos möglich.

Eingangstür

Lichte Breite des Durchgangs: 137 cm

Art der Tür / des Durchgangs: Sonstige

Die Tür wird ohne eigenen Kraftaufwand (Drücker, Lichtschranke, Bewegungsmelder etc.) geöffnet.

BREITE der kleineren Bewegungsfläche vor/hinter der Tür: 150 cm

TIEFE der kleineren Bewegungsfläche vor/hinter der Tür: 150 cm

Höhe der Türschwelle: 0 cm

Flur zw. Hotellobby, WC, Restaurant

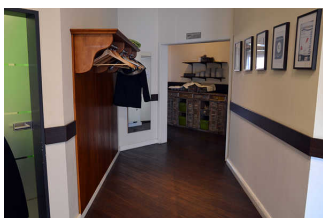

Flur zw. Hotellobby,
WC, Restaurant

©Simon Kesting



Flur zw. Hotellobby,
WC, Restaurant

©Simon Kesting

Länge des Flurs/Weges/Ganges: 10 m

Mindestbreite des Flurs/Weges/Ganges: 115 cm

Vorhandene Durchgänge sind mindestens 88 cm breit.

Tür von Lobby zum Restaurant/WC



Tür von Lobby zum Restaurant/WC

©Simon Kesting

Lichte Breite des Durchgangs: 96 cm

Art der Tür: Einflügel

Die Tür wird mit eigenem Kraftaufwand geöffnet.

BREITE der kleineren Bewegungsfläche vor/hinter der Tür: 150 cm

TIEFE der kleineren Bewegungsfläche vor/hinter der Tür: 150 cm

Höhe der Türschwelle: 0 cm

Gastraum



Gastraum

©Simon Kesting

Speiseraum

Restaurant Feingeist

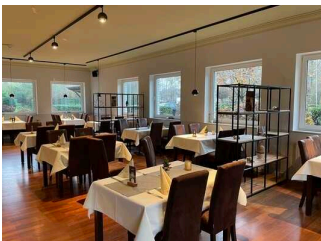

Gastraum im Restaurant Feingeist

©M Marquardt



Restaurant Feingeist

©Simon Kesting



Restaurant Feingeist

©Simon Kesting

Breite des schmalsten Durchgangs im Raum: 165 cm

Es sind unterfahrbare Tische (Maximalhöhe 80 cm, Unterfahrbarkeit in einer Höhe von 67 cm und einer Tiefe von 30 cm) vorhanden.

Anzahl: ca. 25 Tisch/Tische

Außergastronomie Feingeist



Außergastronomie Feingeist

©Simon Kesting



Außergastronomie Feingeist

©Simon Kesting

Breite des schmalsten Durchgangs im Raum: 120 cm

Es sind unterfahrbare Tische (Maximalhöhe 80 cm, Unterfahrbarkeit in einer Höhe von 67 cm und einer Tiefe von 30 cm) vorhanden.

Anzahl: ca. 24 Tisch/Tische

Öffentliches WC



Öffentliches WC

©Simon Kesting

Öffentliches WC im Hotel/Restaurant



Öffentliches WC im Hotel/Restaurant

©Simon Kesting

Behinderten-WC im benachbarten Alfsee-Center

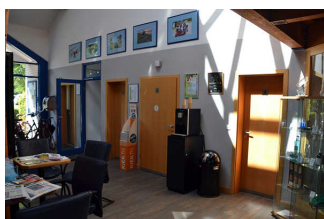

Behinderten-WC im benachbarten Alfsee-Center

©Simon Kesting



Behinderten-WC im benachbarten Alfsee-Center

©Simon Kesting



Alfsee-Center, Eingang Piazza

©Simon Kesting



Weg zum Alfsee-Center über Piazza

©Simon Kesting

Das "Alfsee-Center" beherbergt die Rezeption des Campingplatzes. Dort befindet sich ein Behinderten-WC, das nur von links anfahrbar ist und auch sonst nur teilweise barrierefrei ist. (Details siehe Foto bzw. PA-11008-2019 "Alfsee Ferien- und Erlebnispark – Campingplatz".)

Der kürzeste Weg vom Hotel/Restaurant dorthin ist ca. 50 m lang, führt durch die Hinterausgänge beider Häuser und über die Piazza. Zum Passieren der Eingangstüren ist eine Begleitperson empfehlenswert. Der längere Weg führt durch die Hotelloobby, über den Hotelparkplatz und entlang der Straße zum Vordereingang des "Alfsee-Center". Er ist ca. 140 m lang und weitgehend frei von Gefälle, beide Eingänge verfügen über automatische Türen.

Weitere Behinderten-WCs befinden sich im nicht-öffentlichen Hotelzimmer 20 und in den Sanitärgebäuden S1 (200m) und S4 (300m) auf dem Campingplatz.

Für alle öffentlichen WCs wird ein Euroschlüssel benötigt.

Hilfsmittel

Alarm/Hilfsmittel – Erstgespräch

Assistenzhunde (Begleithunde, Blindenführhunde etc.) dürfen in alle relevanten Bereiche/Räume des Betriebes/Angebotes mitgebracht werden.